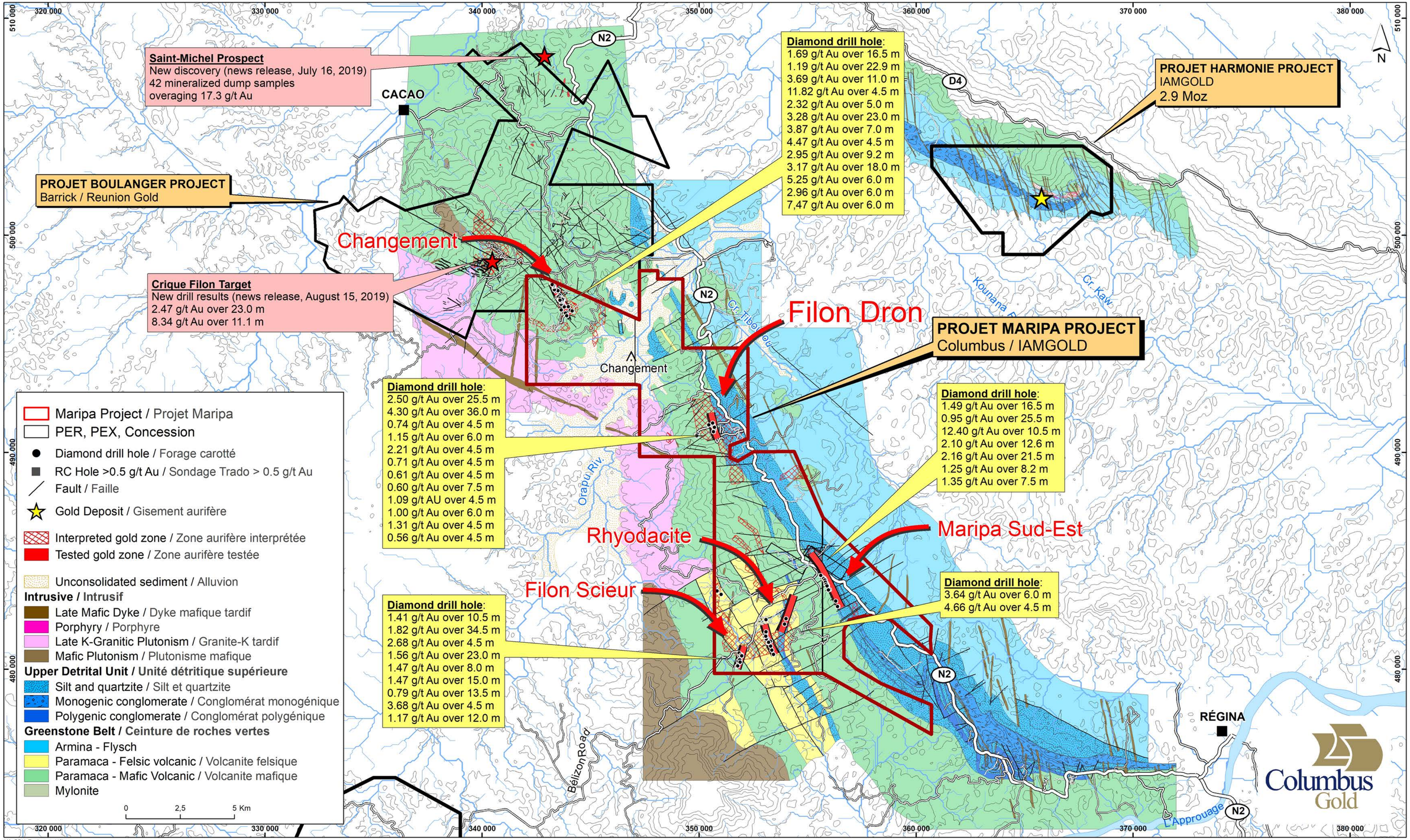
Saint-Michel Prospect
New discovery (news release, July 16, 2019)
42 mineralized dump samples
overaging 17.3 g/t Au
CACAO
PROJET BOULANGER PROJECT
Barrick / Reunion Gold
Changement
Crique Filon Target
New drill results (news release, August 15, 2019)
2.47 g/t Au over 23.0 m
8.34 g/t Au over 11.1 m
Diamond drill hole:
1.69 g/t Au over 16.5 m
1.19 g/t Au over 22.9 m
3.69 g/t Au over 11.0 m
11.82 g/t Au over 4.5 m
2.32 g/t Au over 5.0 m
3.28 g/t Au over 23.0 m
3.87 g/t Au over 7.0 m
4.47 g/t Au over 4.5 m
2.95 g/t Au over 9.2 m
3.17 g/t Au over 18.0 m
5.25 g/t Au over 6.0 m
2.96 g/t Au over 6.0 m
7,47 g/t Au over 6.0 m
PROJET HARMONIE PROJECT
IAMGOLD
2.9 Moz
Filon Dron
PROJET MARIPA PROJECT
Columbus / IAMGOLD
Diamond drill hole:
2.50 g/t Au over 25.5 m
4.30 g/t Au over 36.0 m
0.74 g/t Au over 4.5 m
1.15 g/t Au over 6.0 m
2.21 g/t Au over 4.5 m
0.71 g/t Au over 4.5 m
0.61 g/t Au over 4.5 m
0.60 g/t Au over 7.5 m
1.09 g/t AU over 4.5 m
1.00 g/t Au over 6.0 m
1.31 g/t Au over 4.5 m
0.56 g/t Au over 4.5 m
Diamond drill hole:
1.49 g/t Au over 16.5 m
0.95 g/t Au over 25.5 m
12.40 g/t Au over 10.5 m
2.10 g/t Au over 12.6 m
2.16 g/t Au over 21.5 m
1.25 g/t Au over 8.2 m
1.35 g/t Au over 7.5 m
Rhyodacite
Maripa Sud-Est
Filon Scieur
Diamond drill hole:
3.64 g/t Au over 6.0 m
4.66 g/t Au over 4.5 m
Diamond drill hole:
1.41 g/t Au over 10.5 m
1.82 g/t Au over 34.5 m
2.68 g/t Au over 4.5 m
1.56 g/t Au over 23.0 m
1.47 g/t Au over 8.0 m
1.47 g/t Au over 15.0 m
0.79 g/t Au over 13.5 m
3.68 g/t Au over 4.5 m
1.17 g/t Au over 12.0 m
RÉGINA
Maripa Project / Projet Maripa
PER, PEX, Concession
Diamond drill hole / Forage carotté
RC Hole >0.5 g/t Au / Sondage Trado > 0.5 g/t Au
Fault / Faille
Gold Deposit / Gisement aurifère
Interpreted gold zone / Zone aurifère interprétée
Tested gold zone / Zone aurifère testée
Unconsolidated sediment / Alluvion
Intrusive / Intrusif
Late Mafic Dyke / Dyke mafique tardif
Porphyry / Porphyre
Late K-Granitic Plutonism / Granite-K tardif
Mafic Plutonism / Plutonisme mafique
Upper Detrital Unit / Unité détritique supérieure
Silt and quartzite / Silt et quartzite
Monogenic conglomerate / Conglomérat monogénique
Polygenic conglomerate / Conglomérat polygénique
Greenstone Belt / Ceinture de roches vertes
Armina - Flysch
Paramaca - Felsic volcanic / Volcanite felsique
Paramaca - Mafic Volcanic / Volcanite mafique
Mylonite
0 2,5 5 Km
Columbus Gold
MA_DDH+Trado_ppt_110k